



ALCALDÍA MAYOR
DE BOGOTÁ D.C.

SECRETARÍA DE PLANEACIÓN

SECRETARIA DISTRITAL DE PLANEACION

BIENES DE INTERÉS CULTURAL

BOGOTÁ, D.C.

FICHA IDENTIFICACION INDIVIDUAL INMUEBLE

72050218

LOCALIZACION

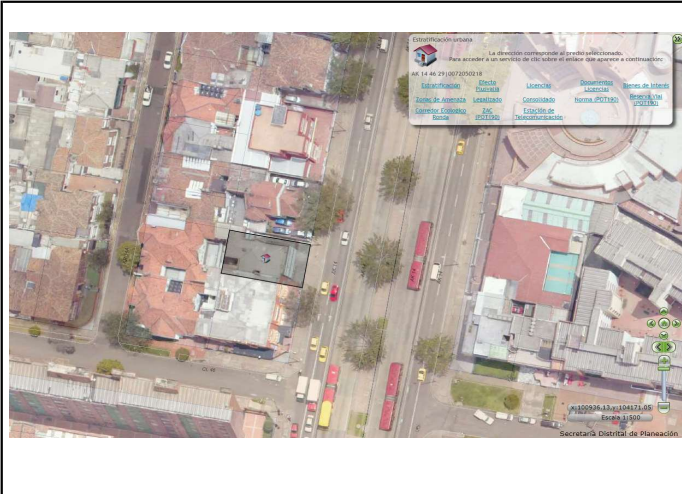

FOTOGRAFÍA DEL INMUEBLE

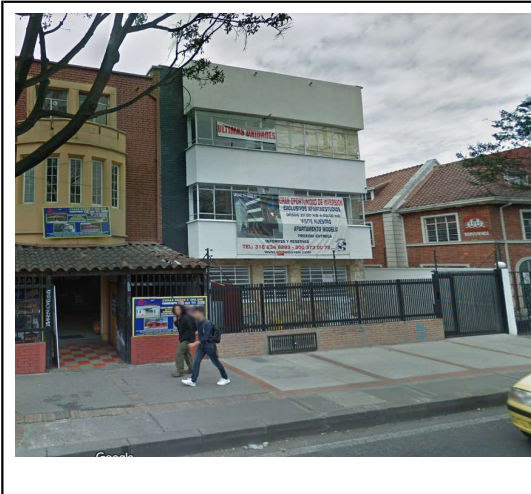

CLASIFICACION

Arquitectónica:

Popular:

SIC CT - Conservación Tipológica

Modalidad Categoría

13 TEUSAQUILLO

Localidad

101 Teusaquillo

Unidad de Planeamiento Zonal

7205 2 18

Barrio - Código Manzana Predio

AAA0253ROSY (PH - 10 unidades prediales) Residencial

CHIP Uso

Propietario

Avenida Carrera 14 No. 46-29

Dirección actual

Avenida Carrera 14 No. 46-29

Dirección declaratoria

72050218

Código Catastral

50C1947196 (PH - 10 unidades prediales)

Matrícula Inmobiliaria

3 pisos

Altura Fecha construcción

OBSERVACIONES

Aunque tiene proyecto aprobado del IDPC para subdivisión por propiedad horizontal, el remate del tercer piso en fachada fue modificado para incluir altillo a los apartamentos del tercer piso.

FOTOGRAFIA DE ARCHIVO



Fecha de elaboración:

CRITERIOS DE CALIFICACION

- 1. Representar una o más épocas de la historia de la ciudad o una o más etapas en el desarrollo de la arquitectura y/o urbanismo en el país;
- 2. Ser un testimonio o documento importante, en el proceso histórico de planificación o formación de la estructura física de la ciudad;
- 3. Ser un ejemplo culturalmente importante de un tipo de edificación o conjunto.
- 4. Ser un testimonio importante de la conformación del hábitat de un grupo social determinado.
- 5. Constituir un hito o punto de referencia urbana culturalmente significativo en la ciudad.
- 6. Ser un ejemplo destacado de la obra de un arquitecto, urbanista, artista o un grupo de ellos de trayectoria reconocida a nivel nacional o internacional.
- 7. Estar relacionado con personajes o hechos significativos de la historia de la ciudad o del país.